CONFIGURACIÓN DE INTERNET EXPLORER

Hay varias condiciones que pueden afectar al funcionamiento de las aplicaciones. Por ejemplo, tener instalada la barra de Google o tener activado el complemento de algún antivirus en el explorador.

En el caso de la barra de Google, se recomienda deshabilitarla de este modo.

ADVERTENCIA: La barra de GOOGLE bloquea los elementos emergentes. Si tiene instalado dicho complemento, habrá que desinstalarlo para que las aplicaciones funcionen correctamente. Seguir los siguientes pasos:

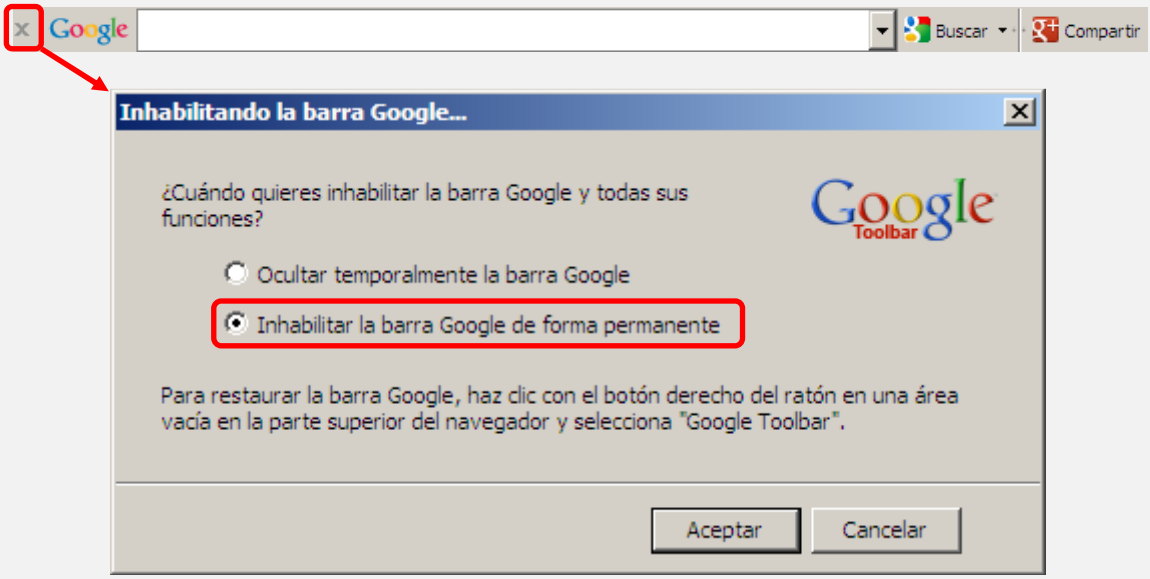

Y seguir el proceso de desinstalación de la barra.

Compruebe que la configuración de su internet explorer está como se indica a continuación. Siga los pasos y una vez configurado el navegador, **cierre TODAS las ventanas de Internet Explorer** para que los cambios surjan efecto.

Arrancar el explorador. En el caso que no aparezca el menú:

Archivo Edición Ver Favoritos Herramientas Ayuda

Clikar tecla F10.

1.- Debe tener como sitio de confianza www.nekagip.net

Ir a menú *"Herramientas"* -> *"Opciones de Internet"* y pulsar en la pestaña *"Seguridad"*. Seleccionar *"Sitios de confianza"* y clickar sobre el botón *"Sitios"*. En la ventana que aparece, agregar como sitio de confianza *http://www.nekagip.net*.

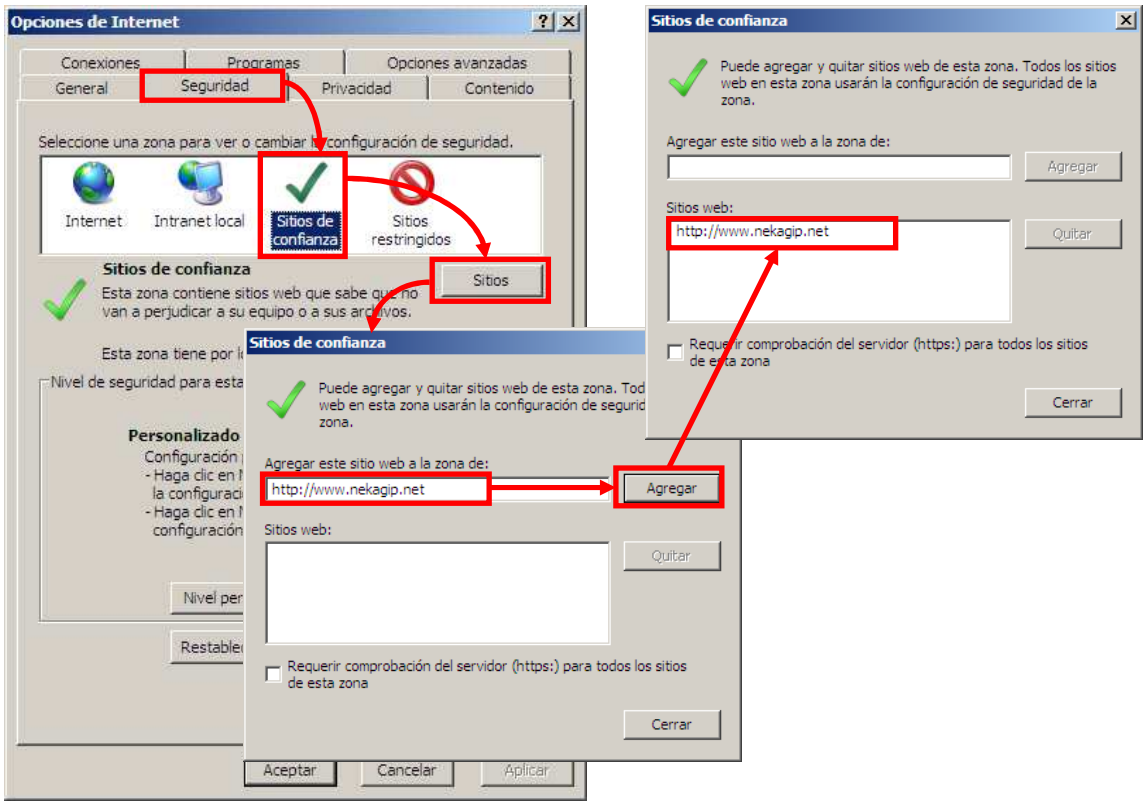

2.- Debe configurar el nivel personalizado de los sitios de confianza.

Ir a menú *"Herramientas"* -> *"Opciones de Internet"* y pulsar en la pestaña *"Seguridad"*. Seleccionar *"Sitios de confianza"* y hacer click en el botón *"Nivel personalizado…"*.

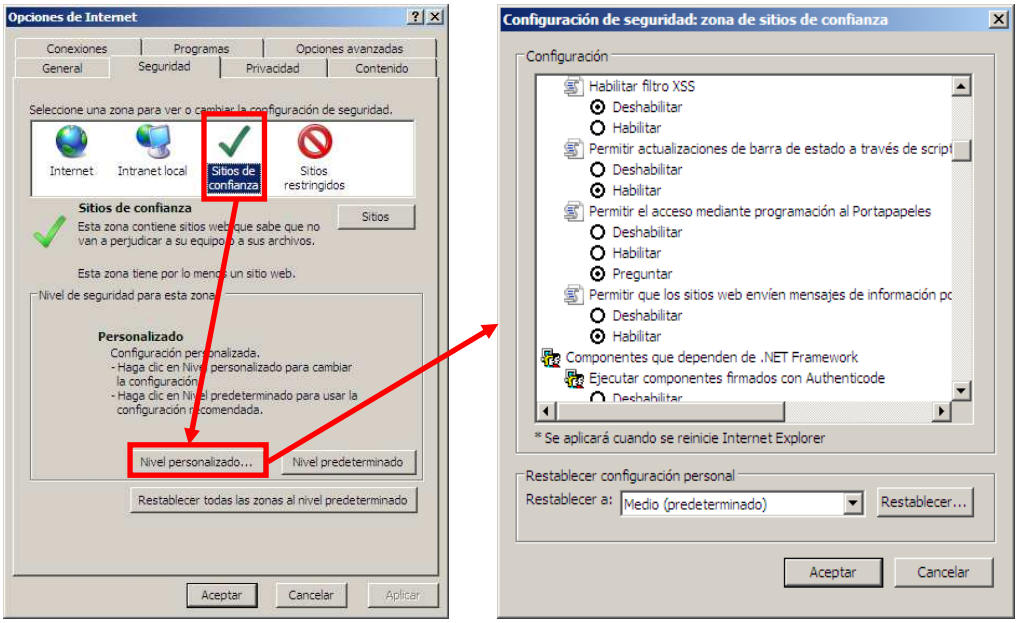

En la nueva ventana que se abre modificar el siguiente punto:

- Deshabilitar la opción *"Habilitar filtro XSS"*.

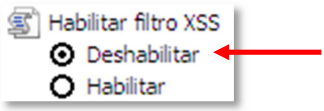

- Habilitar las tres opciones del apartado *"Descargas"*.

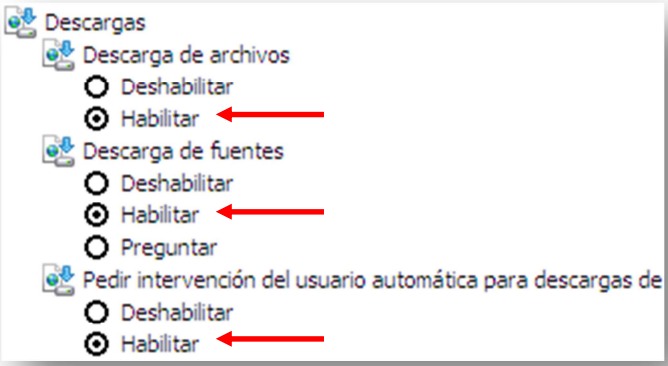

- Habilitar la opción *"Mostrar contenido mixto"*.

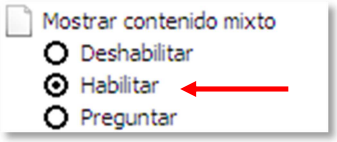

- Habilitar la opción *"Tener acceso a origen de datos entre dominios"*.

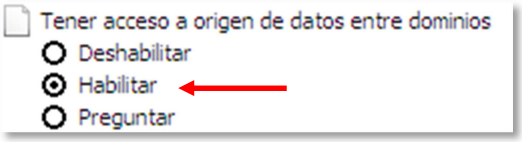

- Deshabilitar la opción *"Usar el bloqueador de elementos emergentes"*.

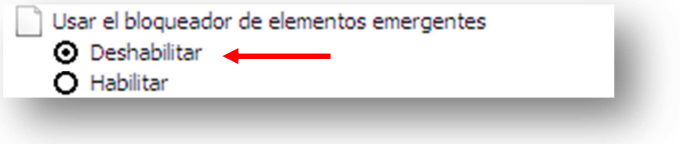

3.- Debe configurar las opciones avanzadas de su Internet Explorer. Para ello:

Ir al menú *"Herramientas"* -> *"Opciones de Internet"* y pulsar en la pestaña *"Opciones Avanzadas"*.

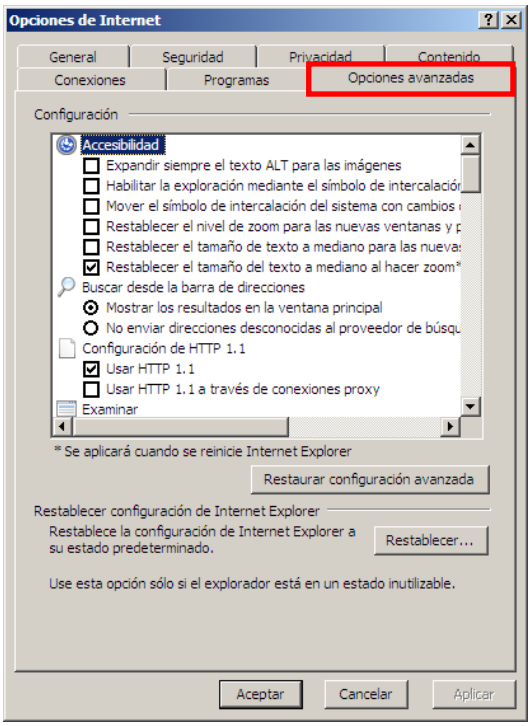

Modificar los siguientes puntos:

- Desactivar la opción *"Usar HTTP 1.1 a través de conexiones proxy"*.

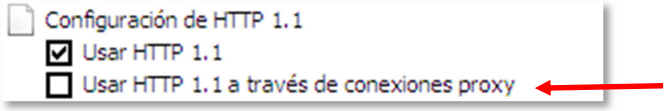

- Activar la opción *"Vaciar la carpeta Archivos temporales de Internet cuando se cierre el explorador"*.

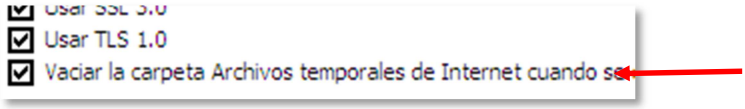

4.- Debe configurar la vista de compatibilidad.

Ir a menú *"Herramientas" -> "Configuración de Vista de compatibilidad"*. En la ventana que aparece, agregar en sitio de confianza *www.nekagip.net*.

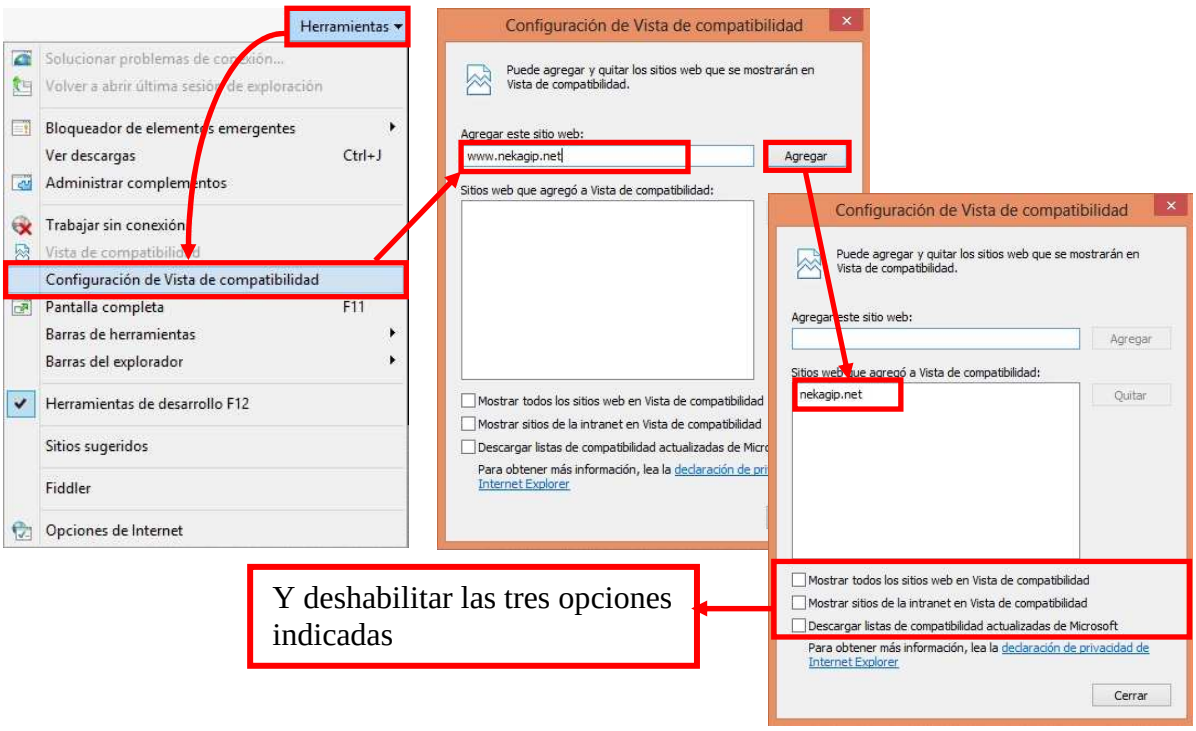

PDF Architect

Las aplicaciones utilizan el Adobe Reader para visualizar los pdf que se generan. En el caso de tener **PDF Architect**, puede que los PDF se visualicen incorrectamente.

Para que se visualicen correctamente los pdf es necesario modificar unos parámetros del componente PDF Architect:

- No establecerlo como programa predeterminado para abrir pdfs.

  Abrir el PDF Architect, acceder el menú de ayuda y clickar sobre opciones.

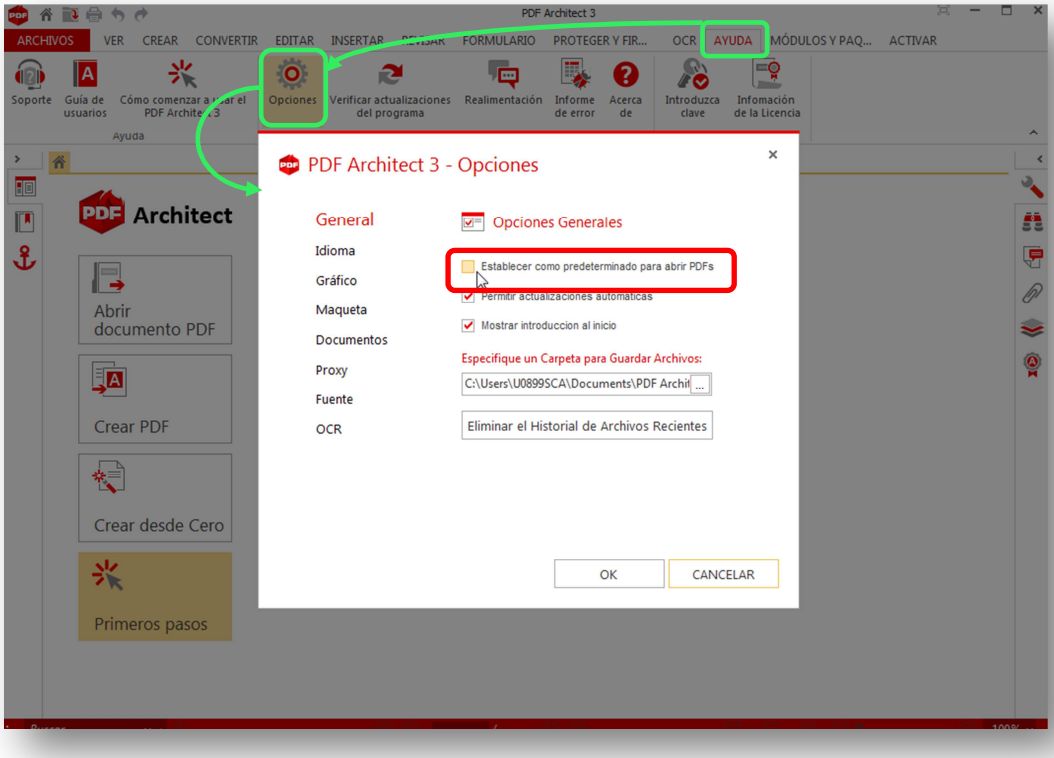

WINDOWS 10 – Microsoft Edge

Con el nuevo sistema operativo Windows 10 ha surgido un nuevo navegador (Microsoft Edge).

Las aplicaciones están optimizadas para internet explorer 8 o superior pero no para Microsoft edge.
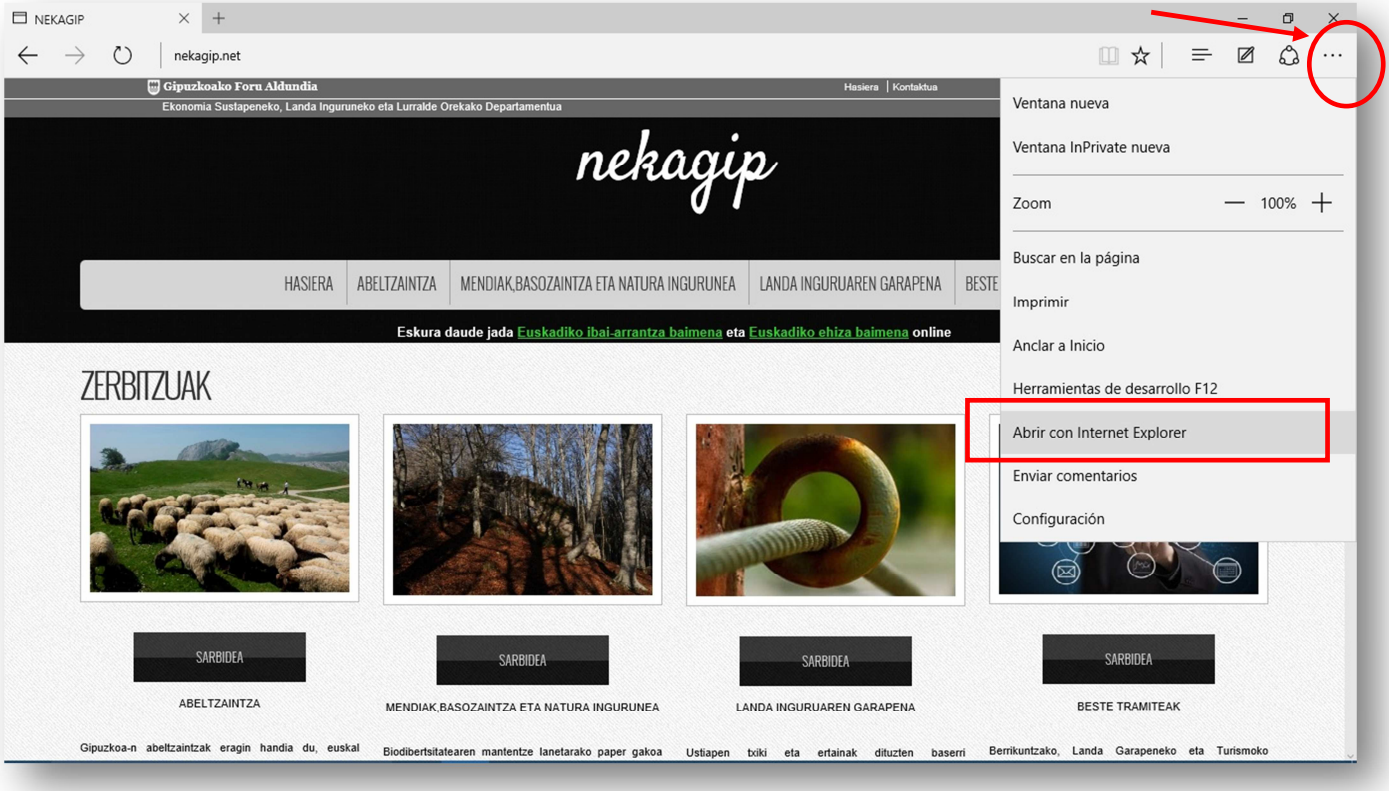
Para solventar este problema el usuario de Windows 10 debe abrir la aplicación con **Internet explorer** mediante la siguiente opción de menú de Microsoft Edge: